

INDICADORES JECTS

JUVENTUD EMPODERADA
COMUNICATIVAMENTE PARA LA
TRANSFORMACIÓN SOCIAL

*Elaborado por **Lucrecia Olivari**
(Antígona Procesos
Participativos) para*

batá

INDICADORES JECTS

(JUVENTUD EMPODERADA
COMUNICATIVAMENTE PARA LA
TRANSFORMACIÓN SOCIAL)

Elaboración de los indicadores: *¿Qué vamos a “medir” para conocer el grado de empoderamiento comunicativo de las personas jóvenes?*

Para poder “medir” el empoderamiento comunicativo de las personas jóvenes es necesario conocer en primer término qué entienden las y los jóvenes por empoderamiento comunicativo. A fin de indagar qué elementos asocian a este concepto las personas jóvenes, se aprovechan los procesos de EpD realizados desde CIC Batá relacionados con la comunicación para el cambio social para aplicar una batería de cuestionarios que permitieron definir una serie de ámbitos y criterios a tener en cuenta. A partir de la revisión bibliográfica, el análisis de los cuestionarios de valoración aplicados y la experiencia y conocimientos del equipo de CIC Batá, se fueron definiendo sucesivas matrices cognitivas que permitieran abordar el empoderamiento comunicativo, hasta consensuar la propuesta definitiva.



Las apreciaciones de las personas jóvenes que respondieron los cuestionarios, sumado al enfoque de la comunicación de CIC Batá, da como resultado una propuesta para abordar el empoderamiento comunicativo que combina una serie de competencias:

- la adquisición de CONOCIMIENTOS en torno a la comunicación y a los medios.
- el manejo de HERRAMIENTAS asociadas a las redes sociales y los medios audiovisuales.
- la potenciación de APTITUDES para comunicarse (hablar en público, opinar, empatizar, trabajar en grupo).

Estas competencias se ponen en juego tanto a la hora de INFORMARSE como a la hora de EXPRESARSE. Cuando estas competencias se combinan con el desarrollo de un PENSAMIENTO CRÍTICO, la comunicación, a través de la INCIDENCIA/ PARTICIPACIÓN se convierte en un elemento clave para la transformación social.

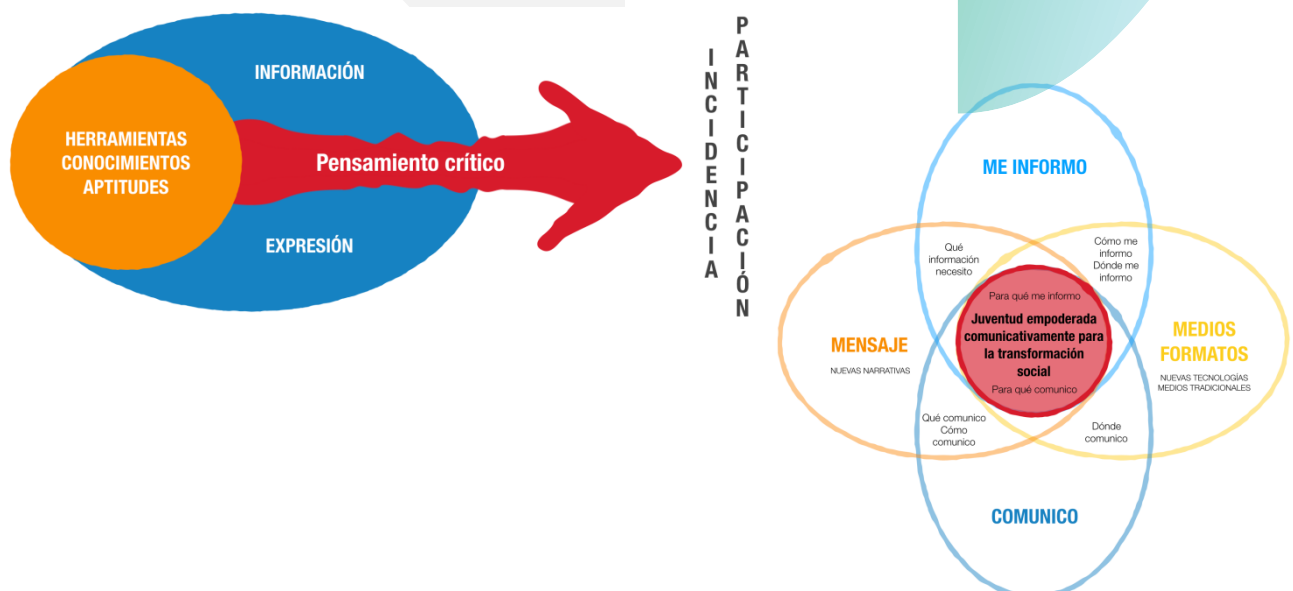

¿Cómo vamos a “medir” el grado de empoderamiento comunicativo de las personas jóvenes?

Para “medir” el grado de empoderamiento comunicativo adquirido por un grupo tras un proceso de comunicación para el cambio social, haremos una comparación entre la situación inicial y la situación tras el paso por el proceso formativo basado en 7 ámbitos: CONOCIMIENTOS, HERRAMIENTAS, APTITUDES, INFORMACIÓN, EXPRESIÓN, PENSAMIENTO CRÍTICO, INCIDENCIA/PARTICIPACIÓN.

Lo que nos interesa “medir” con los indicadores no es el empoderamiento comunicativo “en abstracto”, sino el grado de avance que logre un grupo tras la participación en un programa/proyecto/taller de comunicación para la transformación social. Cada grupo partirá de una situación diferente, y llegará a un punto (grado de empoderamiento comunicativo) diferente, lo importante es que haya avances.

Se plantean, por tanto, dos cuestionarios: uno inicial (para conocer el punto de partida del grupo) y uno final (para conocer la situación del grupo tras el proceso formativo). La comparación de los resultados de ambos cuestionarios permitirá valorar en qué medida el proceso formativo ha contribuido a reforzar el empoderamiento comunicativo del grupo.

Los cuestionarios inicial y final tienen 16 preguntas destinadas a valorar los 7 ámbitos (algunos de los ámbitos están desglosados, siempre a partir de lo planteado por las personas jóvenes en los cuestionarios aplicados durante el proceso de elaboración de los indicadores), y dos preguntas iniciales para conocer las configuración del grupo en cuanto a género y edad.



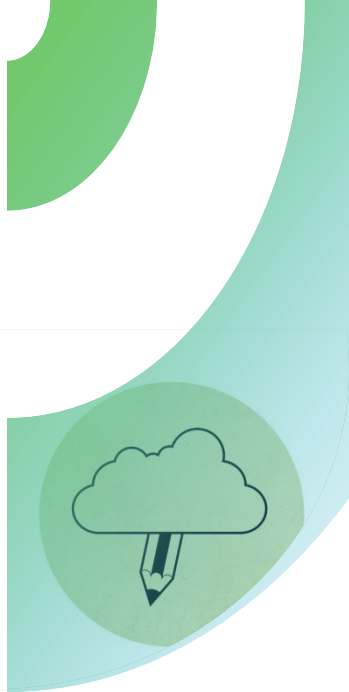

Mediante el cuestionario inicial se realiza un autodiagnóstico de la situación de la que parte el grupo, a través de la autovaloración individual de cada participante de los siete ámbitos definidos. Para cada uno de los ámbitos, el valor 5 refleja la situación ideal: qué implicaría una persona joven empoderada comunicativamente en ese ámbito.

La mayor parte de las opciones que se plantean en cada una de las preguntas del cuestionario son frases textuales extraídas de los cuestionarios aplicados previamente. Esto permite tanto identificar cuáles son las situaciones planteadas por las personas jóvenes como problemas/ retos a superar (valor 1), las situaciones planteadas como ideales a las que consideran necesario llegar (valor 5), al mismo tiempo que utilizar sus propias expresiones para describir estas situaciones.

Ejemplo

5. A la hora de intercambiar opiniones...
Asigna una valoración entre 1 y 5.

	1	2	3	4	5
Me cuesta entender el punto de vista de personas que piensan diferente.	<input type="radio"/>	<input type="radio"/>	<input type="radio"/>	<input type="radio"/>	<input type="radio"/>
Tengo facilidad para empatizar con la gente y entender sus puntos de vista.					

Tras el proceso formativo se vuelve a indagar sobre la situación de estos 7 ámbitos mediante una autovaloración de cada participante. Nuevamente, las opciones planteadas en cada pregunta se corresponden con frases textuales de los cuestionarios aplicados durante el proceso de elaboración de los indicadores.

Ejemplo

5. Empatía (entender y respetar el punto de vista de otras personas).
Selecciona una opción.

<input type="radio"/>	<input type="radio"/>	<input type="radio"/>	<input type="radio"/>
No he mejorado.	No he mejorado, ya tenía esa facilidad.	He mejorado un poco, necesitaría más tiempo.	He mejorado notablemente, ahora puedo entender y respetar diferentes puntos de vista.

Durante el proceso de volcado de los cuestionarios, cada opción tiene asignado un valor numérico: 0 = Cuando no se identifican mejoras/cambios (ya sea porque ya se tenían esos conocimientos/aptitudes/herramientas o porque el proceso formativo no ha contribuido a su mejora). 1= Cuando consideran que han mejorado, pero necesitarían más tiempo/práctica para poder incorporarlas (han aprendido). 2= Cuando consideran que han mejorado y han logrado incorporarlas en su día a día (han aprehendido).

¿CÓMO APLICAR LOS INDICADORES?



CUESTIONARIO INICIAL

Al inicio del proceso formativo se distribuye en el grupo el Cuestionario Inicial. Los cuestionarios son anónimos, por tanto los promedios de las valoraciones obtenidas corresponderán al grupo en su conjunto. Dado que en el cuestionario se incluye al inicio un apartado para que se indique la edad y el género, se podrán analizar los datos transversalizando ambas variables (género y franjas de edad). Los cuestionarios pueden distribuirse impresos o utilizando cualquiera de las plataformas on line para la gestión de cuestionarios.



Agencia Andaluza de Cooperación Internacional para el Desarrollo
CONSEJERÍA DE IGUALDAD, POLÍTICAS SOCIALES Y CONCILIACIÓN

JECTS - Cuestionario Inicial

Género

Edad

1. ¿Qué importancia le das a la comunicación en tu vida?

Asigna una valoración entre 1 y 5

	1	2	3	4	5
Ninguna, no es importante en mi día a día.	<input type="radio"/>	<input type="radio"/>	<input type="radio"/>	<input type="radio"/>	<input type="radio"/>
La comunicación es fundamental, sin ella no podríamos relacionarnos.	<input type="radio"/>	<input type="radio"/>	<input type="radio"/>	<input type="radio"/>	<input type="radio"/>

HERRAMIENTAS

2. ¿Cómo valorarías tu manejo de las herramientas tecnológicas para comunicarte?

Asigna una valoración entre 1 y 5

	1	2	3	4	5
No me manejo muy bien con las herramientas tecnológicas.	<input type="radio"/>	<input type="radio"/>	<input type="radio"/>	<input type="radio"/>	<input type="radio"/>
Entro al día con las herramientas y las manejo con soltura.	<input type="radio"/>	<input type="radio"/>	<input type="radio"/>	<input type="radio"/>	<input type="radio"/>

APTITUDES

3a. A la hora de hablar en público...

Asigna una valoración entre 1 y 5

	1	2	3	4	5
Siento miedo/vergüenza.	<input type="radio"/>	<input type="radio"/>	<input type="radio"/>	<input type="radio"/>	<input type="radio"/>
No tengo problemas para hablar en público.	<input type="radio"/>	<input type="radio"/>	<input type="radio"/>	<input type="radio"/>	<input type="radio"/>

3b. A la hora de opinar, expresar tus ideas e intereses...

Asigna una valoración entre 1 y 5

	1	2	3	4	5
No logro transmitir con claridad mis ideas, ni explicar mi punto de vista.	<input type="radio"/>	<input type="radio"/>	<input type="radio"/>	<input type="radio"/>	<input type="radio"/>
No tengo problemas para transmitir lo que pienso y argumentar mi punto de vista.	<input type="radio"/>	<input type="radio"/>	<input type="radio"/>	<input type="radio"/>	<input type="radio"/>

3c. A la hora de intercambiar opiniones...

Asigna una valoración entre 1 y 5

	1	2	3	4	5
Me cuesta entender el punto de vista de personas que piensan diferente.	<input type="radio"/>	<input type="radio"/>	<input type="radio"/>	<input type="radio"/>	<input type="radio"/>
Tengo facilidad para empatizar con la gente y entender sus puntos de vista.	<input type="radio"/>	<input type="radio"/>	<input type="radio"/>	<input type="radio"/>	<input type="radio"/>

3d. A la hora de trabajar en grupo...

Asigna una valoración entre 1 y 5

	1	2	3	4	5
Me resulta difícil trabajar en grupo y no se cómo organizar las tareas.	<input type="radio"/>	<input type="radio"/>	<input type="radio"/>	<input type="radio"/>	<input type="radio"/>
Tengo mucha facilidad para trabajar en grupo y sé cómo compartir tareas.	<input type="radio"/>	<input type="radio"/>	<input type="radio"/>	<input type="radio"/>	<input type="radio"/>

INFORMACIÓN

4a. Para estar al día de lo que pasa en el mundo...

Selecciona una opción

<input type="radio"/> No sé por ningún medio.	<input type="radio"/> Únicamente a través de las redes sociales.	<input type="radio"/> Utilizo diferentes medios (TV, radio, periódicos, redes sociales).
---	--	--

4b. Si utilizas sólo las redes sociales...

Asigna una valoración entre 1 y 5

	1	2	3	4	5
Leo sólo los titulares que circulan por las redes sociales.	<input type="radio"/>	<input type="radio"/>	<input type="radio"/>	<input type="radio"/>	<input type="radio"/>
Cuando en temas me interesa, busco más información en otros sitios.	<input type="radio"/>	<input type="radio"/>	<input type="radio"/>	<input type="radio"/>	<input type="radio"/>

4c. Para estar informado de lo que pasa en mi entorno (barrio, ciudad, ...).

Asigna una valoración entre 1 y 5

	1	2	3	4	5
No me interesa la información que ofrecen los medios locales (de mi barrio, ciudad, ...).	<input type="radio"/>	<input type="radio"/>	<input type="radio"/>	<input type="radio"/>	<input type="radio"/>
Escurro, leo o consulto habitualmente la información que ofrecen los medios locales.	<input type="radio"/>	<input type="radio"/>	<input type="radio"/>	<input type="radio"/>	<input type="radio"/>

5. A la hora de buscar información...

Selecciona las opciones con las que sales de acuerdo.

- ☐ Busco pluralidad y diversidad en la información y me río mis propias ideas.
- ☐ Sé interpretar la información pero no sé elegir por las dudas.
- ☐ Soy crítico con la comunicación que recibo y transmito.
- ☐ Soy consciente de la importancia de no basarme en las ideas preconcebidas que tenemos.
- ☐ Me manejo fácilmente en diferentes sitios para buscar y contrastar información.

EXPRESIÓN

6a. A la hora de expresarte...

Transmite tu visión del mundo a través de diferentes formatos (videos, artículos, gráficos, radio, ...)

	1	2	3	4	5
No tengo claro cómo transmitir mi visión del mundo.	<input type="radio"/>	<input type="radio"/>	<input type="radio"/>	<input type="radio"/>	<input type="radio"/>
Tengo facilidad para explicar lo que me interesa utilizando diferentes formatos.	<input type="radio"/>	<input type="radio"/>	<input type="radio"/>	<input type="radio"/>	<input type="radio"/>

6b. A la hora de publicar o compartir contenidos...

Asigna una valoración entre 1 y 5

	1	2	3	4	5
Habitualmente comparto o publico contenidos sin contrastar previamente la información.	<input type="radio"/>	<input type="radio"/>	<input type="radio"/>	<input type="radio"/>	<input type="radio"/>
Soy muy cuidadoso/a a la hora de publicar y compartir contenidos.	<input type="radio"/>	<input type="radio"/>	<input type="radio"/>	<input type="radio"/>	<input type="radio"/>

JÓVENES, COMUNICACIÓN Y TRANSFORMACIÓN SOCIAL

7a. ¿Crees que la comunicación puede servir para mejorar el mundo?

Asigna una valoración entre 1 y 5

	1	2	3	4	5
No creo que la comunicación permita mejorar el mundo.	<input type="radio"/>	<input type="radio"/>	<input type="radio"/>	<input type="radio"/>	<input type="radio"/>
Creo que a través de la comunicación las personas podemos hacer cosas para mejorar el mundo.	<input type="radio"/>	<input type="radio"/>	<input type="radio"/>	<input type="radio"/>	<input type="radio"/>

Exigir derechos, transmitir temáticas en torno a minorías y desigualdades, prevención de violencia, comunicar una idea para movilizar a la sociedad, motivar a participar.

7b. Compartir y difundir contenidos sobre estas temáticas.

Asigna una valoración entre 1 y 5

	1	2	3	4	5
No suelo utilizar mis redes sociales para compartir este tipo de contenidos.	<input type="radio"/>	<input type="radio"/>	<input type="radio"/>	<input type="radio"/>	<input type="radio"/>
Utilizo habitualmente las redes sociales para difundir contenidos sobre temas que me preocupan, y así llegar a más gente.	<input type="radio"/>	<input type="radio"/>	<input type="radio"/>	<input type="radio"/>	<input type="radio"/>

7c. Generar y difundir contenidos propios sobre estas temáticas.

Asigna una valoración entre 1 y 5

	1	2	3	4	5
No me interesa utilizar mis redes sociales para difundir contenidos propios sobre estos temas.	<input type="radio"/>	<input type="radio"/>	<input type="radio"/>	<input type="radio"/>	<input type="radio"/>
Habitualmente genero contenidos sobre estos temas y los comparto en mis redes sociales.	<input type="radio"/>	<input type="radio"/>	<input type="radio"/>	<input type="radio"/>	<input type="radio"/>

7d. Apoyo a medios de comunicación.

Asigna una valoración entre 1 y 5

	1	2	3	4	5
No me interesa nada en los medios.	<input type="radio"/>	<input type="radio"/>	<input type="radio"/>	<input type="radio"/>	<input type="radio"/>
Escurro que más ideas y propuestas se escuchan en los medios.	<input type="radio"/>	<input type="radio"/>	<input type="radio"/>	<input type="radio"/>	<input type="radio"/>

Una vez completados los cuestionarios iniciales, se realiza el volcado en la plantilla que se ha diseñado para que, tras el ingreso de los datos, se generen automáticamente los cuadros y gráficos que dan cuenta de las características y la situación inicial del grupo.



JECTS: Juventud Empoderada

Comunicativamente para la Transformación Social

Elaborado por Lucrecia Olivari (Antigona Procesos Participativos) para CIC Batá

SE MUNDARIO

SE MUNDARIO

batá

Centro de Capacitación y Asesoría

para la Cooperación

ANDES & WESSLA

ANDES & WESSLA

Agencia Andaluza de Cooperación Internacional para el Desarrollo

CONSEJERÍA DE IGUALDAD, POLÍTICAS SOCIALES Y CONCILIACIÓN

MATRIZ VOLCADO DATOS CUESTIONARIOS INICIALES

Ingresar los datos en las celdas resaltadas en rojo. El resto de celdas está bloqueado (contiene fórmulas y datos para generar los cuadros y gráficos).

En la pregunta A, ingresar el número indicado en el cuestionario (edad). Automáticamente la plantilla clasificará a la/el participante en la franja de edad correspondiente. Si la pregunta no fue respondida, no ingresar ningún valor.

En la pregunta B, ingresar un 1 en la celda correspondiente a la opción indicada en el cuestionario. En caso que la pregunta no haya sido respondida, ingresar un 1 en la opción PNR (Pregunta No Respondida).

En las preguntas de escala de valoración (1, 2, 3, 4b, 4c, 6 y 7), ingresar el valor correspondiente indicado en el cuestionario (1 a 5).

En las preguntas de opción (4a y 5), ingresar un 1 sólo en las opciones seleccionadas en el cuestionario.

Si una pregunta no fue respondida en el cuestionario, no ingresar ningún valor (automáticamente se contará como pregunta no respondida para calcular los promedios).

Utilizar únicamente las columnas correspondientes a la cantidad de cuestionarios que se van a volcar.

Número de cuestionarios respondidos por el grupo: Ingresar el número de cuestionarios del grupo que se van a volcar.

Ítem del cuestionario	Cuest 1	Cuest 2	Cuest 3	Cuest 4	Cuest 5	Cuest 6	Cuest 7	Cuest 8	Cuest 9	Cuest 10	Cuest 11	Cuest 12	Cuest 13	Cuest 14
A EDAD	0	0	0	0	0	0	0	0	0	0	0	0	0	0
B GÉNERO	0	0	0	0	0	0	0	0	0	0	0	0	0	0
Femenino														
Masculino														
Otros														
PNR														
1 CONOCIMIENTOS	0	0	0	0	0	0	0	0	0	0	0	0	0	0
2 HERRAMIENTAS	0	0	0	0	0	0	0	0	0	0	0	0	0	0
3a. ACTITUDES (Hablar en público)	0	0	0	0	0	0	0	0	0	0	0	0	0	0
3b. ACTITUDES (Opinar)	0	0	0	0	0	0	0	0	0	0	0	0	0	0
3c. ACTITUDES (Empatía)	0	0	0	0	0	0	0	0	0	0	0	0	0	0
3d. ACTITUDES (Trabajo en grupo)	0	0	0	0	0	0	0	0	0	0	0	0	0	0
4a. INFORMACIÓN (Diversificar canales/fuentes)	0	0	0	0	0	0	0	0	0	0	0	0	0	0
No utilizo ningún medio														

VOLCADO CUES INICIAL

SIT INICIAL GRUPO

SIT INICIAL Graf x cuest

SIT INICIAL Promedios

VOLCADO CUES FINAL

SIT FINAL DATOS x

El archivo contiene 7 hojas. La **primera (VOLCADO CUES INICIAL)** está destinada al volcado de los cuestionarios iniciales. Una vez volcados los datos del cuestionario inicial, las hojas 2 (SITUACIÓN INICIAL DEL GRUPO), 3 (SIT INICIAL Grafica x cuest) y 4 (SIT INICIAL Promedios) mostrarán automáticamente una serie de cuadros y gráficos que dan cuenta de las características y el grado de empoderamiento comunicativo del grupo al inicio del proceso formativo.

En la hoja 1 aparecen enmarcadas en rojo las celdas destinadas al volcado de datos. El resto de celdas está bloqueado (contiene las fórmulas para generar los cuadros y gráficos del resto de hojas). Las hojas 2, 3 y 4 están bloqueadas y sólo permiten descargar los gráficos.

INDICACIONES PARA EL VOLCADO DE DATOS

- En la pregunta A (edad), ingresar el número indicado en el cuestionario. Automáticamente la plantilla clasificará a la/el participante en la franja de edad correspondiente. Si la pregunta A no fuese respondida, no ingresar ningún valor. La plantilla tiene determinada por defecto las franjas de edad “Menos de 15”, “Entre 15 y 20” y “Más de 20”. En caso que se quieran modificar las franjas de edad, en la hoja 1 están las indicaciones para realizar los cambios.

-En la pregunta B (género), ingresar un 1 en la celda correspondiente a la opción indicada en el cuestionario. En caso de que la pregunta no haya sido respondida, ingresar un 1 en la opción PNR (Pregunta No Respondida).

- En las preguntas de opción (4a y 5), ingresar un 1 sólo en las opciones seleccionadas en el cuestionario.

-En las preguntas con escala de valoración (1, 2, 3, 4b, 4c, 6 y 7) ingresar en la celda correspondiente el valor numérico del cuestionario (1 a 5).

-Cuando no se ha respondido una pregunta, no se ingresa ningún valor en la/s celda/s correspondientes; automáticamente se contará como pregunta no respondida para calcular los promedios.

Aparte del volcado de los datos de cada cuestionario, en la hoja 1 hay que ingresar la cantidad de cuestionarios que se van a volcar para el grupo. La información de esta celda se utiliza automáticamente para calcular los promedios y realizar los gráficos. Se pueden volcar hasta 20 cuestionarios por grupo. Si para un grupo tenemos que volcar menos cuestionarios, simplemente se utilizan sólo las columnas necesarias y el resto no se tocan.





Ejemplo

PREGUNTA DE OPCIÓN

En el Cuestionario 1 se seleccionó la opción "Femenino" en la pregunta B y en el Cuestionario 2 la opción "Masculino".
En el Cuestionario 1 se seleccionó la opción "Uso exclusivamente las redes sociales" en la pregunta 4a y la opción "Utilizo diferentes medios" en el Cuestionario 2.

ESCALA DE VALOR

En el Cuestionario 1 se seleccionó "2" en la escala de valor para la pregunta 3a.

PREGUNTA SIN CONTESTAR

En el Cuestionario 1 no se respondió la pregunta 1 ni la pregunta 7a.
En el Cuestionario 2 no se respondieron las preguntas 1 y 2.

Número de cuestionarios respondidos por el grupo:

10

Ingresar el número de ca

Ítems del cuestionario	Cuest 1		Cuest 2	
A EDAD	14	1	22	3
B GÉNERO		1		2
Femenino	1			
Masculino			1	
Otros				
PNR				
1 CONOCIMIENTOS		0		0
2 HERRAMIENTAS	3	3		0
3a APTITUDES (Hablar en público)	2	2	3	3
3b APTITUDES (Opinar)	1	1	4	4
3c APTITUDES (Empatía)	3	3	3	3
3d APTITUDES (Trabajo en grupo)	3	3	4	4
4a INFORMACIÓN (Diversificar canales/fuentes)		2		5
No utilizo ningún medio				
Uso exclusivamente las redes sociales	1			
Utilizo diferentes medios			1	
4b INFORMACIÓN (Profundizar información)	3	3	3	3
4c INFORMACIÓN (Interés medios locales)	1	1	4	4
5 PENSAMIENTO CRÍTICO		3		3
Busco pluralidad y diversidad	1			
Sé interpretar la información			1	
Soy crítico/a...	1		1	
Soy consciente...			1	
Me manejo fácilmente...	1			
6a EXPRESIÓN (Plasmar visión del mundo)	3	3	3	3
6b EXPRESIÓN (Contrastar información)	2	2	4	4
7a INCIDENCIA / PARTICIPACIÓN		0	3	3
7b Valores solidarios (compartir contenidos)	4	4	4	4
7c Valores solidarios (crear y compartir contenidos)	1	1	3	3
7d Acceso medios	2	2	4	4



CUESTIONARIO FINAL

Al final del proceso formativo, se distribuye en el grupo el Cuestionario Final.

Una vez completados los cuestionarios finales, se realiza el volcado en la plantilla correspondiente al grupo en) **la hoja 5 VOLCADO CUES FINAL**. La hoja 6 (SIT FINAL GRUPO) mostrarán automáticamente una serie de cuadros y gráficos que dan cuenta de las características y el grado de empoderamiento comunicativo adquirido por el grupo. Los gráficos y cuadros de la hoja 7 (COMPARATIVA INICIOFINAL) muestran una comparativa de la situación del grupo al inicio y tras el paso por el proceso formativo, tanto en términos globales (para todo el grupo) como discriminando por género y franjas de edad.



AGENCIA ANDALUZA DE COOPERACIÓN INTERNACIONAL PARA EL DESARROLLO
CONSEJERÍA DE IGUALDAD, POLÍTICAS SOCIALES Y COMUNICACIÓN

JECTS - Cuestionario Final

Género:

Edad:

1. En relación a tus conocimientos sobre comunicación y medios de comunicación, tras el paso por el taller...

Selecciona una opción:

☐ Si lo relaciono con antes del taller, no he aprendido nada nuevo.

☐ He aprendido algunas cosas nuevas.

☐ He aprendido cosas nuevas y puedo ponerlas en práctica.

HERRAMIENTAS

2. Durante el taller, ¿has aprendido a utilizar nuevas herramientas tecnológicas para comunicarte?

Selecciona una opción:

☐ Si lo relaciono con antes del taller, no he aprendido nuevas herramientas.

☐ He aprendido algunas herramientas nuevas, pero me falta tiempo para ponerlas en práctica.

☐ He aprendido a utilizar nuevas herramientas y en cierta capacidad para incorporarlas en mi día a día.

Tras el paso por el taller, cómo valorarías tus APTITUDES para:

3a. Hablar en público...

Selecciona una opción:

☐ Nunca he tenido problemas para hablar en público.

☐ He mejorado, algo diferente a cómo lo hacía antes.

☐ He mejorado, pero necesito más tiempo.

☐ No he mejorado.

3b. Opinar, expresar tus ideas e intereses.

Selecciona una opción:

☐ No he mejorado, algo diferente a cómo lo hacía antes.

☐ Sigue igual, nunca he tenido problemas para expresar mi punto de vista.

☐ He mejorado, puedo expresar mis ideas con más claridad, pero necesito más tiempo.

☐ He mejorado mucho. Ahora puedo expresar mi opinión.

3c. Empatía (entender y respetar el punto de vista de otras personas).

Selecciona una opción:

☐ No he mejorado.

☐ No he mejorado, se trata de una habilidad.

☐ He mejorado un poco, necesito más tiempo.

☐ He mejorado notablemente, ahora puedo entender y respetar diferentes puntos de vista.

3d. Trabajar en grupo.

Selecciona una opción:

☐ No he mejorado, me da igual el resultado.

☐ No he mejorado, ya tenía esa habilidad.

☐ He mejorado un poco, necesito más tiempo.

☐ He mejorado notablemente, ahora puedo organizar y planificar tareas en grupo.

Tras el paso por el taller, ¿ha cambiado la percepción de los medios de comunicación y la manera de informarte?

4a. Diversificar fuentes, canales, medios.

Selecciona la opción si estás de acuerdo con la afirmación:

☐ Soy más consciente de la importancia de buscar pluralidad y diversidad en la información.

4b. Profundizar en la información.

Selecciona la opción si estás de acuerdo con la afirmación:

☐ Ahora sé cómo se consiguen las noticias, los espacios que pueden ser los titulares y los imágenes.

4c. Interés por los medios locales (de mi barrio, ciudad, ...).

Selecciona una opción:

☐ Siguiendo interesado por la información que ofrecen los medios locales.

☐ Creo que es importante estar al tanto de los medios locales y seguirlos.

5. A la hora de buscar información...

Selecciona las opciones con las que estás de acuerdo:

- ☐ Busco pluralidad y diversidad en la información y creo mis propias ideas.
- ☐ Sé interpretar la información para no dejarme engañar por los bulos.
- ☐ Soy crítica con la información que recibo y trato.
- ☐ Soy consciente de la importancia de no basarme en las ideas preconcebidas que tenemos.
- ☐ He aprendido fácilmente en diferentes sitios para buscar y contrastar información.

EXPRESARTE

6a. Expresar mi punto de vista utilizando diferentes formatos (videos, artículos, graffiti, radio...). Tras el paso por el taller...

Selecciona una opción:

☐ Sigo sin tener claro cómo expresar mi punto de vista a través de diferentes formatos.

☐ No he aprendido cosas nuevas, se trata de cómo expresar mi punto de vista.

☐ He aprendido a expresar mi punto de vista utilizando diferentes formatos, pero necesito practicar más.

☐ Ahora sé cómo utilizar diferentes formatos para expresar mi punto de vista.

6b. A la hora de compartir o publicar contenidos...

Selecciona la opción con la que estás de acuerdo:

- ☐ Ahora soy más consciente de lo que publico en las redes.
- ☐ Antes de compartir información, contrasto para saber qué comparto.

JÓVENES, COMUNICACIÓN Y TRANSFORMACIÓN SOCIAL

7a. Inclusión y participación.

Selecciona una opción:

☐ Sigo pensando que la comunicación no puede mejorar al mundo.

☐ Ahora sé que hay muchas formas de utilizar la comunicación para mejorar el mundo, pero no tengo claro cómo hacerlo.

☐ Tengo varias ideas para poner en práctica lo que aprendí en el taller, pero sé que voy a mejorar el mundo a través de la comunicación.

Exigir derechos, transmitir temáticas en torno a minorías y desigualdades, prevención de violencia, comunicar una idea para movilizar a la sociedad, motivar a participar.

7b. Compartir y difundir contenidos sobre estas temáticas.

Selecciona una opción:

☐ Sigo sin tener claro cómo utilizar mis redes sociales para difundir este tipo de contenidos.

☐ Me he vuelto más consciente del poder de las redes sociales, sé cómo utilizarlas bien y puedo cambiar muchas cosas.

7c. Generar y difundir contenidos propios sobre estas temáticas.

Selecciona una opción:

☐ Sigo sin tener claro cómo utilizar mis redes sociales para generar y difundir contenidos sobre estas temáticas.

☐ He aprendido a generar contenidos sobre estas temáticas y sé cómo utilizar las redes para llegar a más gente.

7d. Acceso a medios de comunicación.

Selecciona una opción:

☐ Sigo sin tener claro cómo utilizar mis redes sociales para participar en medios de comunicación.

☐ He aprendido a participar, pero no sé cómo hacerlo.

☐ Tengo algunas ideas para poner en práctica lo que aprendí en el taller y participar en los medios.

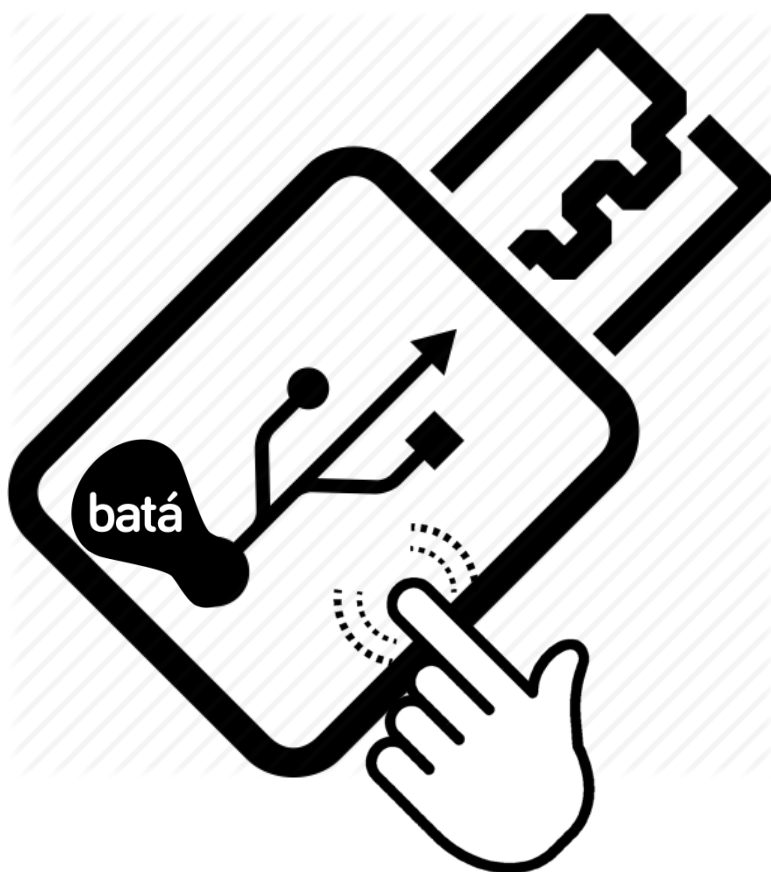

DESCARGA EL KIT

Descarga aquí el kit de aplicabilidad de los Indicadores JECTS para procesos de formación en Comunicación

Si deseas compartir los resultados con nosotras puedes hacerlo escribiéndonos a: educacion@cicbata.org



Centro
de Iniciativas
para la Cooperación

Un proyecto de



Agencia Andaluza de Cooperación Internacional para el Desarrollo
CONSEJERÍA DE IGUALDAD, POLÍTICAS SOCIALES Y CONCILIACIÓN

Financiado por

<http://www.cicbata.org/semundarrio>

